משמרים את העבר, מצילים את העתיד.

מפת בתי קברות יהודיים וקברי צדיקים בפולין

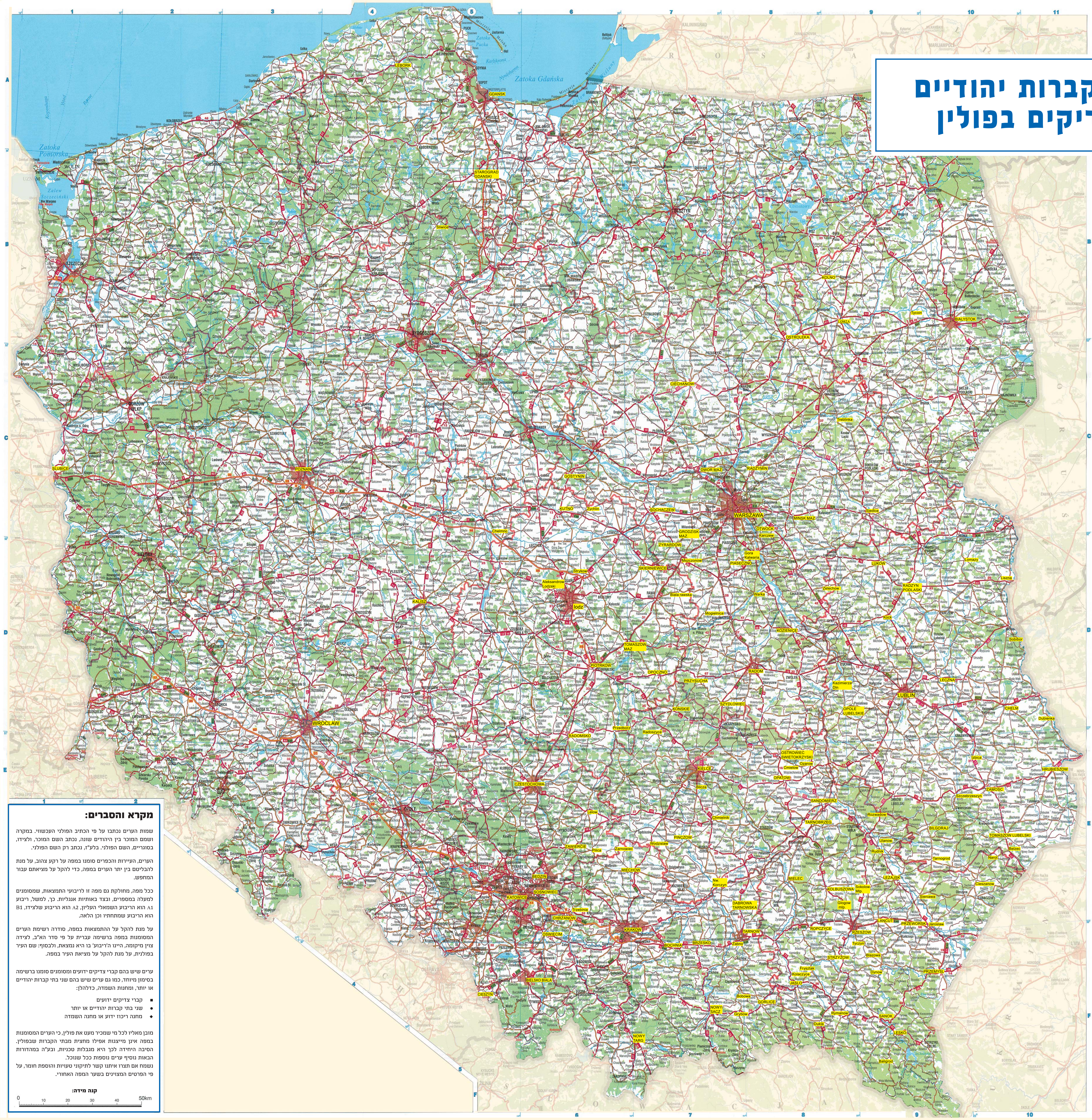

רשימת הערים המסומנות במפה ומיקומן

מקרא: ראה מקרא ארוך בשמאל המפה למטה.

■ קברי צדיקים ידועים | ● שני בתי קברות או יותר | ◆ מחנה ריכוז או מחנה השמדה בזמן הנאצים ימש"ו

[שם עיר בסוגריים מרובעות] - עיר שבעבר עמדה בפני עצמה ועם הזמן נכללה בתחומי העיר הסמוכה לה. למשל: מחנה הריכוז הנורא פלאשוב שעמד סמוך לקרקוב והיום הינו בתוך העיר.

■ אוז'רוב	E8	ozarow
אוטבוצק	C8	otwock
אולנוב	E9	ulanow
■ אוסטרוביץ	E8	ostrowiec swietokrzyski
אוסטרולנקה	B8	ostroleka
אופוצ'נו	D7	opoczno
אופטוב	E8	opatow
אופלה	D8	opole lubelskie
◆ אושויץ (אושוויינצים)	E6	oswiecim
■ איז'ביצא	E10	izbica
■ אלכסנדרוב לודז'סקי	D6	aleksandrow lodzski
■ אמשינוב (מושצ'ונוב)	D7	mszczonow
בדז'ין	E6	bedzin
■ בובוב	F7	bobowa
◆ בוכניה (בוכנוואלד)	F7	bochnia
■ בז'סקו	F7	brzesko
■ ביאלה-רבסקה	D7	biala rawska
ביאליסטוק	B10	bialystok
בילגוריי	E9	bilgoraj
ביליץ (ביאלסקו ביאלה)	F6	bielsko biala
בלוז'וב	F9	blazowa
◆ בלזץ	E10	belzec
בליגרוד	F9	baligrod
ברסלאו (וורוצלב)	D4	wroclaw
דנציג (גדנסק)	A5	gdansk
גוסטינין	C6	gostynin
■ גור (גורא קלווריה)	D8	gora kalwaria
■ גורליץ	F8	gorlice
גלוגוב	E8	glogow mlp.
גרודז'יסק	C7	grodzisk maz.
גריבוב	F7	grybow
■ דברובה טרנובסקה	E7	dabrowa tarnowska
■ דובינקה	D10	dubienka
דוקלא	F8	dukla
■ דז'יקוב (טרנובז'ג)	E8	tarnobrzeg
■● דינוב	F9	dinow
ווידיסלב	E7	wodzislaw
■ וורקא	D8	warka
■ ווארשא	C7	warszawa
ז'יראדוב	C7	zyrardow
■ זבנו	E7	zabno
זבריצ' [קרומולוב]	E6	zawiercie [kromolov]
■ זיכלין	C6	zychlin
זלוטשוב	D8	zelechow
● זמושצ'	E10	zamosc
■ זרנוביץ	E6	zarnowiec
■ חלם	D10	chelm
◆ חלמנו	C5	chelmno
חמלניק	E7	Chmielnik
טומשוב	D7	tomaszow maz
■ טומשוב לובלינסקי	E10	tomaszow lub
טיצ'ין	F9	tyczyn
טיקוצ'ין	B9	tykocin
◆ טרבלינקה	C9	treblinka
טרנוב	E8	tarnow
טרנוגרד	E9	tarnogrod
■ טשבין (טשביניא)	E6	trzebinia
טשכנוב	C7	ciechanow
■◆ יאסלו	F8	jaslo
■ ירוסלב	E9	jaroslaw
לבורק	A4	lebork
■●◆ לובלין [מאיידנק]	D9	lublin
■ לודז'	D6	lodz
לומאז'י	D10	lomazy
לומזא	B9	lomza
לוקוב	D9	lukow
■ ליז'נסק (לז'ייסק)	E9	lezajsk
ליצ'נא	D10	liszna
■ ללוב	E6	lelow
■ לנצ'נא	D9	leczna
■ לנצוט	E9	lancut
■ לסקו	F9	lesko
■ מוגלניצא	D7	mogielnica
מיאחוב	E7	miechow
■ מיילץ	E8	mielec
■ מינסק	C8	minsk maz.
■ ניימרק (נובי טרג)	F7	nowy targ
ניישטאט (קורצ'ין)	E7	nw. korczyn
נרול	E10	narol
סאנוק	F9	sanok
◆ סוביבור	D10	sobibor
■ סוכצ'וב	C7	sochaczew
סוסנוביץ	E6	sosnowiec
■● סוקולוב	E9	sokolow mlp.
סטארגארד שצ'צ'ינסקי	B2	stargard szczecinski
סטרוגרד	B5	starograd gd.
סטריקוב	D6	strykow
סליויצה	B5	sliwice
סנדומירז'	E8	sandomierz
סצ'יזוב	F8	strzyzow
סצ'ין	F5	cieszyn
■● סקרנוביץ	D7	skierniewice
■● פוזנא (פוזנן)	C3	poznan
פיאסצנה	C8	piaseczno
■ פיוטרקוב	D6	piotrkow
■ פיליצה	E6	pilica
פינצ'וב	E7	pinczow
פרישטאק	F8	frysztak
■ פרנקפורט דאודר (סלוביצה)	C1	slubice
פשבורסק	E9	przeworsk
■ פשדבורז'	D6	przedborz
■ פשיסחא	D7	przysucha
פשמישל	F9	Przemysl
צ'ישינוב	E10	cieszanow
■ צ'נסטוחוב	E5	czestochowa
■ צאנז (נובי סונץ')	F7	nowy sacz
■ קאליש	D5	kalisz
■ קוז'ניץ	D8	kozienice
קוטנא	C6	kutno
■ קולבסוב	E8	kolbuszowa
קולושיץ	F8	kolaczyce
קולנו	B8	kolno
קונסקי	D7	konskie
■ קוצק	D9	kock
■ קז'מירז'	D8	kazimierz dln
■ קלץ	E7	kielce
קרצ'ב	C8	karczew
■●◆ קרקוב [פלאשוב]	E6	krakow
קשנוב	E6	chrzanow
■ רדומסק	D6	radomsko
■ רדושיץ	D7	radoszyce
■ רדז'ימין	C8	radzymin
רדזין	D9	radzyn podlaski
רדין (רדום)	D8	radom
רובישוב	E10	hrubieszow
רודניק	E9	rudnik
רוזוודוב	E9	rozwadow
■ רופשיץ	E8	ropczyce
■ ריישא (ז'שוב)	E9	rzeszow
■ רימנוב	F8	rymanow
■ שברשין	E9	szczebrzeszyn
■ שדלוביץ	D7	szydlowiec
שדליץ	C9	siedlce
■ שינובה	E9	sieniawa

הודעה ובקשה:

המפה אותה אתה מחזיק בידך, הינה מהדורה ראשונה של "מפת בתי קברות וקברי צדיקים - פולין", ומסומנים בה רק חלק מבתי הקברות וקברי הצדיקים.

בע"ה, תכלול המהדורה הבאה של מפה זו, בתי קברות נוספים וקברי צדיקים נוספים.

אם יש לך מידע, כתובות ופרטים על בתי קברים בפולין בפרט, ובעולם כולו בכלל, נשמח אם תוכל לשתף אותו איתנו, לתועלת מאות אלפי העולים לבתי קברות וקברי צדיקים ברחבי העולם.

זכור: כל אדם שעולה לבית קברות או לקברי צדיקים, תורם את חלקו למניעת חילולם ופגיעה בהם ה"י.

נשמח אם תיצור עמנו קשר בטל: 02-5829010, או בדוא"ל: oholei@zadikim.org.

תרום את חלקך להצלת קברי מאות אלפי אחינו בני ישראל שבפולין ושאר ארצות הפזורה.

מקרא והסברים:

שמות הערים נכתבו על פי הכתיב הפולני העכשווי. במקרה ושם המוכר בין היהודים שונה, נכתב השם המוכר, ולצידו, בסוגריים, השם הפולני. בלע"ז, נכתב רק השם הפולני.

הערים, העיירות והכפרים סומנו במפה על רקע צהוב, על מנת להבליטם בין יתר הערים במפה, כדי להקל על מציאתם עבור המחפש.

ככל מפה, מחולקת גם מפה זו לריבועי התמצאות, שמסומנים למעלה במספרים, ובצד באותיות אנגליות. כך, למשל, ריבוע A1 הוא הריבוע השמאלי העליון, A2 הוא הריבוע שלצידו, B1 הוא הריבוע שמתחתיו וכן הלאה.

על מנת להקל על ההתמצאות במפה, סודרה רשימת הערים המסומנות במפה ברשימה עברית על פי סדר הא"ב, לצידה צוין מיקומה, היינו ה'ריבוע' בו היא נמצאת, ולבסוף: שם העיר בפולנית, על מנת להקל על מציאת העיר במפה.

ערים שיש בהם קברי צדיקים ידועים ומסומנים סומנו ברשימה בסימון מיוחד, כמו גם ערים שיש בהם שני בתי קברות יהודיים או יותר, ומחנות השמדה, כדלהלן:

- ■ קברי צדיקים ידועים
- ● שני בתי קברות יהודיים או יותר
- ◆ מחנה ריכוז ידוע או מחנה השמדה

מובן מאליו לכל מי שמכיר מעט את פולין, כי הערים המסומנות במפה אינן מייצגות אפילו מחצית מבתי הקברות שבפולין. הסיבה היחידה לכך היא מגבלות טכניות, ובע"ה במהדורות הבאות נוסיף ערים נוספות ככל שנוכל.
נשמח אם תצרו איתנו קשר לתיקוני טעויות והוספת חומר, על פי הפרטים המצוינים בשער המפה האחורי.

קנה מידה:

0 10 20 30 40 50km

מפות בתי קברות וקברי צדיקים באירופה

דרכי שמואל

לע"נ הרה"ח ר' שמואל נטע ב"ר אברהם גרוס ז"ל
נלב"ע י"ב סיון תש"ד

מפת בתי קברות וקברי צדיקים

פולין